

CAÑADA DE LAS CABEZAS

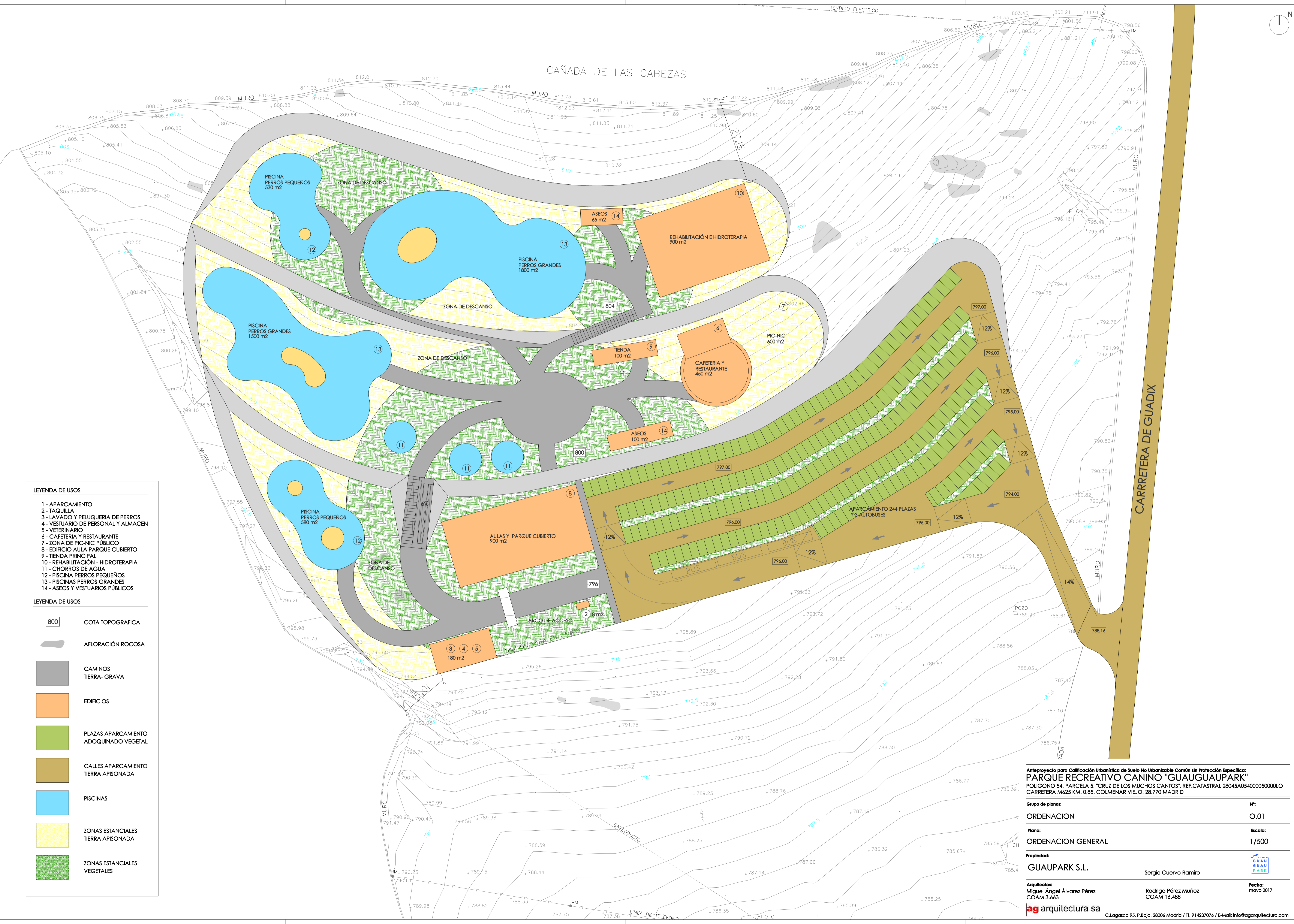

- LEYENDA DE USOS**
- 1 - APARCAMIENTO
 - 2 - TAQUILLA
 - 3 - LAVADO Y PELUQUERIA DE PERROS
 - 4 - VESTUARIO DE PERSONAL Y ALMACEN
 - 5 - VETERINARIO
 - 6 - CAFETERIA Y RESTAURANTE
 - 7 - ZONA DE PIC-NIC PÚBLICO
 - 8 - EDIFICIO AULA PARQUE CUBIERTO
 - 9 - TIENDA PRINCIPAL
 - 10 - REHABILITACIÓN - HIDROTERAPIA
 - 11 - CHORROS DE AGUA
 - 12 - PISCINA PERROS PEQUEÑOS
 - 13 - PISCINAS PERROS GRANDES
 - 14 - ASEOS Y VESTUARIOS PÚBLICOS

- LEYENDA DE USOS**
- 800 COTA TOPOGRAFICA
 - ARLORACIÓN ROCOSA
 - CAMINOS TIERRA- GRAVA
 - EDIFICIOS
 - PLAZAS APARCAMIENTO ADOQUINADO VEGETAL
 - CALLES APARCAMIENTO TIERRA APISONADA
 - PISCINAS
 - ZONAS ESTANCIALES TIERRA APISONADA
 - ZONAS ESTANCIALES VEGETALES

Anteproyecto para Calificación Urbanística de Suelo No Urbanizable Común sin Protección Especial:
PARQUE RECREATIVO CANINO "GUAUGUAUPARK"
 POLIGONO S4, PARCELA 5, "CRUZ DE LOS MUCHOS CANTOS", REF.CATASTRAL 28045A05400050000LO
 CARRETERA M625 KM. 0,85, COLMENAR VIEJO, 28.770 MADRID

Grupo de planos:	Nº:
ORDENACION	O.01
Plano:	Escala:
ORDENACION GENERAL	1/500
Propiedad:	
GUAUPARK S.L.	Sergio Cuervo Ramiro
Arquitectos:	Fecha:
Miguel Ángel Álvarez Pérez COAM 3.663	Rodrigo Pérez Muñoz COAM 16.488 mayo 2017
ag arquitectura sa	

C/Logasca 95, P.Baja, 28006 Madrid / Tf. 914237076 / E-Mail: info@ogarquitectura.com